

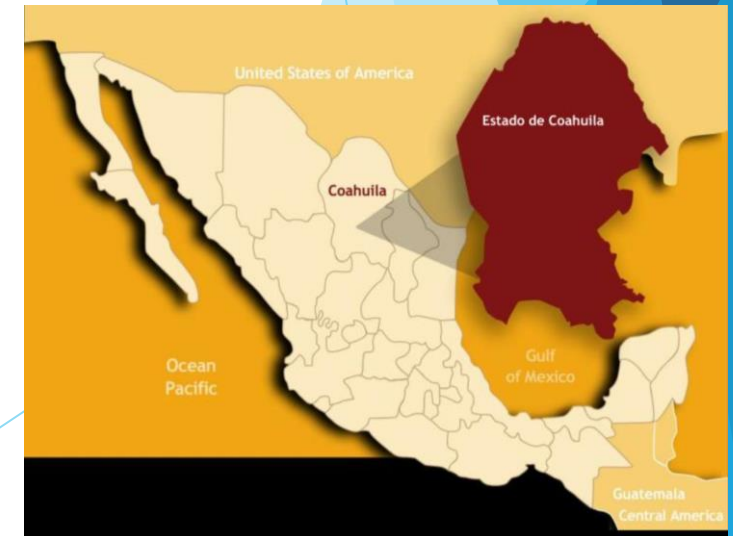

FISCALÍA GENERAL DEL ESTADO
Coahuila de Zaragoza

Dra. Citlalli I. Treviño Gómez
Perito Médico Forense



En el 2017 se implementa el Plan de Exhumaciones en el estado de Coahuila de Zaragoza, en el cual consiste la recuperación de todos los cadáveres en calidad de desconocido en las diferentes regiones del estado de Coahuila, con el fin de llevar a cabo un análisis multidisciplinario completo que nos ayude en su identificación.

Por tal motivo fue creado el EQUIPO DE IDENTIFICACIÓN HUMANA que conformado por Medico, Antropóloga, Odontóloga y Criminalista de Campo, además de acuerdo a la necesidad de cada caso, se suman áreas que nos ayudan a la identificación, ejemplo, Iofoscopia, genética, entre otras.



Dra. Citlalli I. Treviño G.
C.D. Diana Aime Medina Calvillo
A.F. Liliana Dorantes Ortega
Lic. Marco A. Guzmán Rodríguez.

Se tiene una comunicación directa con los familiares y colectivos que acuden a las exhumaciones.







EXPERTOS FORENSES

CRIMINALÍSTICA

1. Fijación fotográfica del embalaje del cadáver y de su interior

Durante todo el proceso de necropsia se llevara a cabo una Fijación fotográfica

MEDICINA

2. Descripción general del cadáver
3 Descripción de prendas y objetos asociados
4. Limpieza del cadáver
5. Descripción de señas particulares
6. Inicio de necropsia

12. Una vez concluida la necropsia médico legal, de no contar con el especialista indicado, será el médico forense el encargado de la toma de las muestras idóneas, realizando la cadena de custodia y el envío a las áreas correspondientes.

ANTROPOLOGÍA

7. Aproximación de edad biológica por medio de cuarta costilla (o de acuerdo al método necesario)

ODONTOLOGÍA

8. Levantamiento facial.
9. Llenado de identoestomatograma
10. Aproximación de edad biológica por medio de acuerdo al método necesario
11. Toma de modelos de estudio en yeso



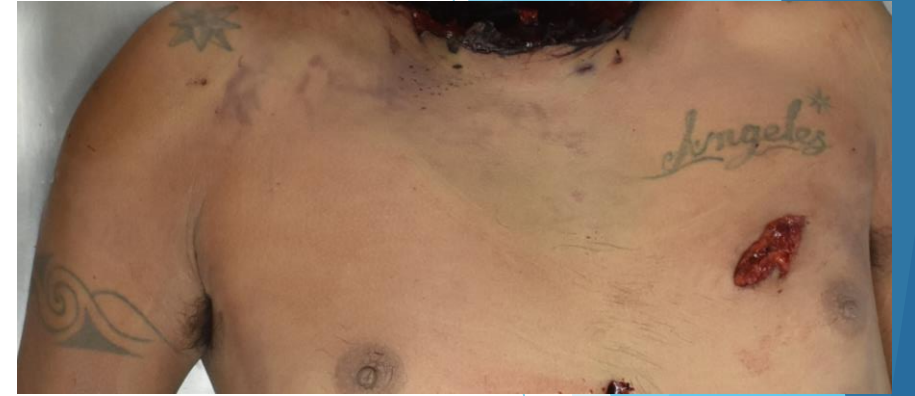
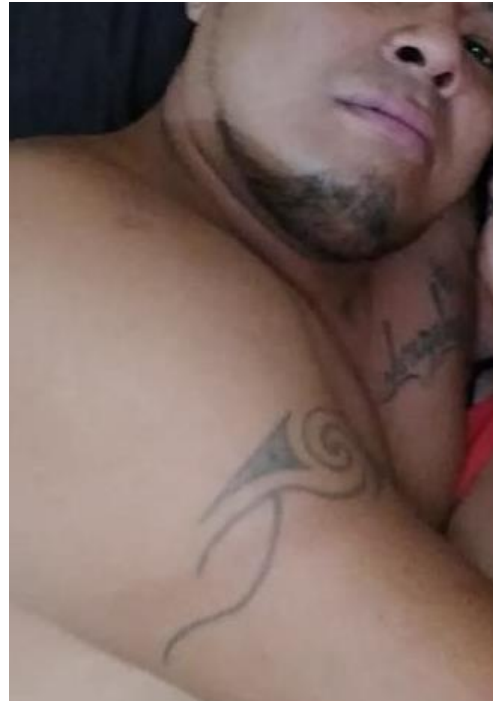

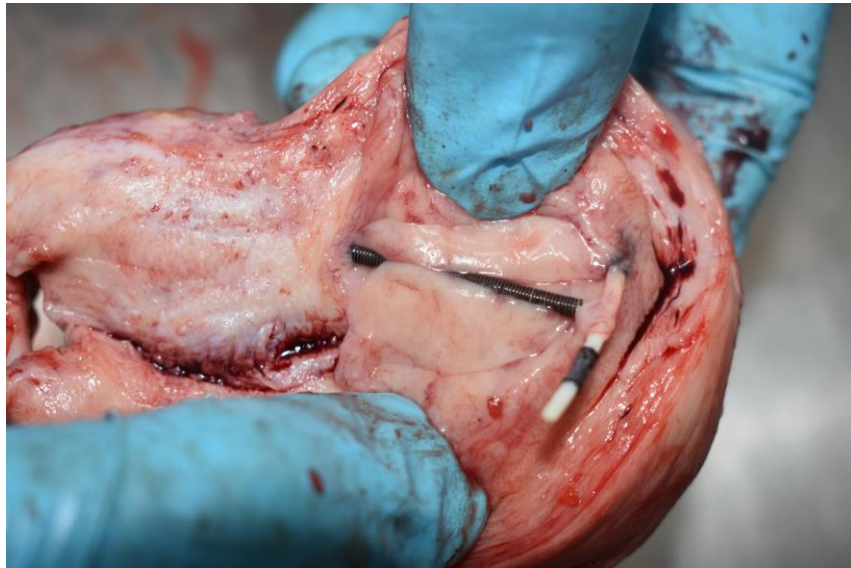
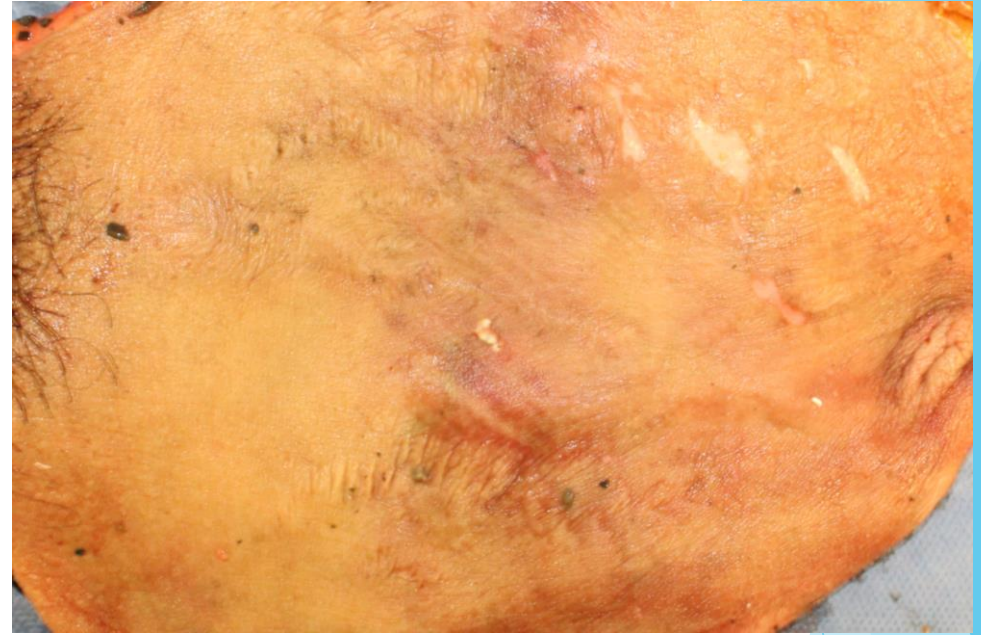
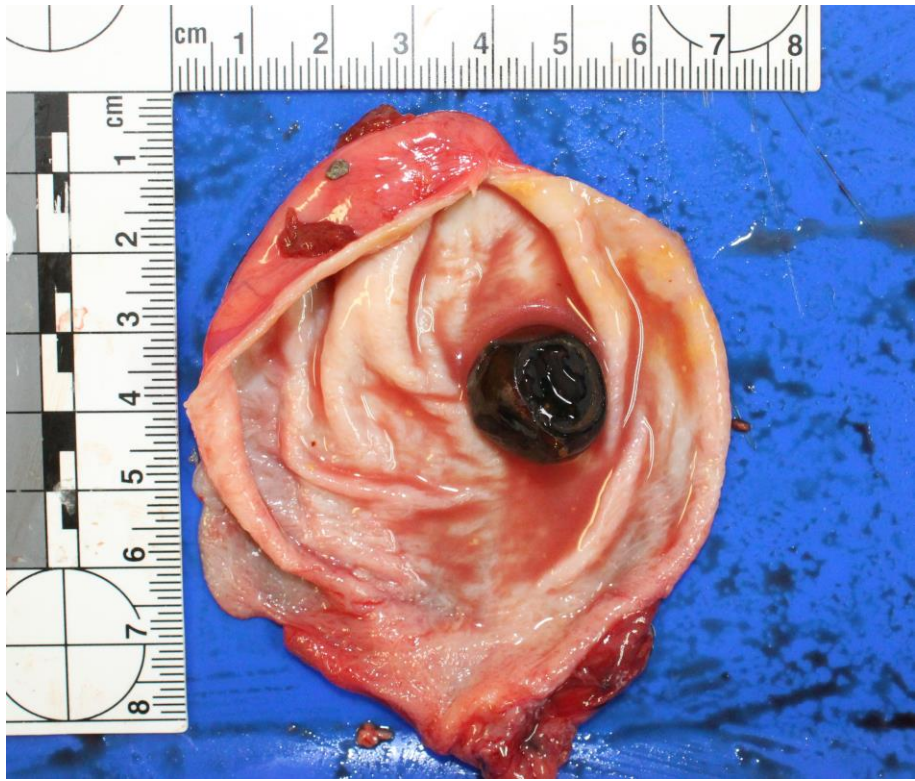

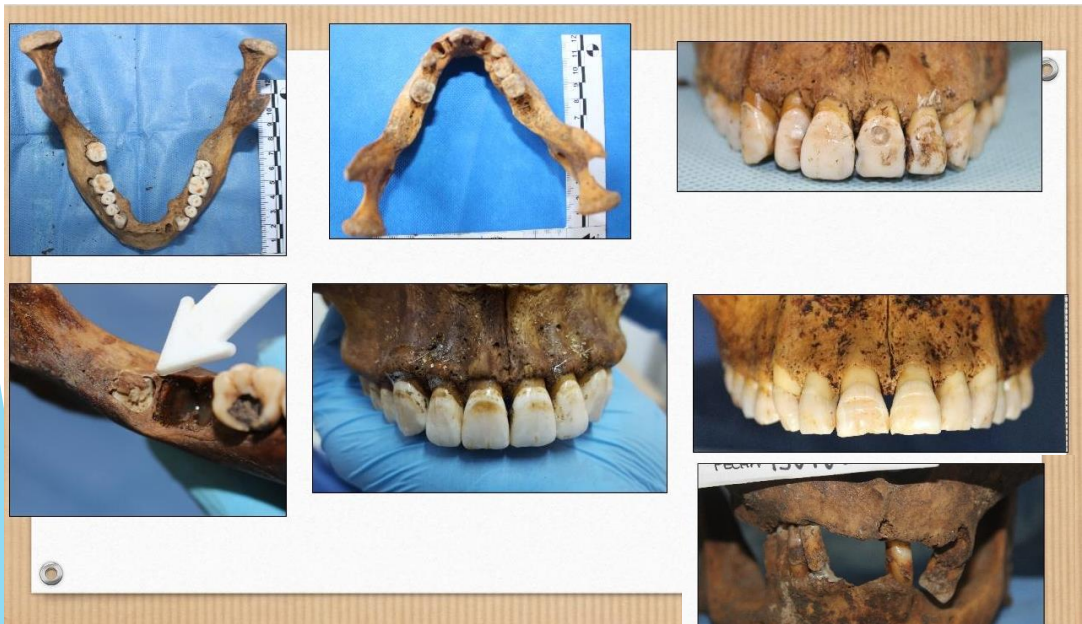

Piel color/tono Morena medio

Circuncidado Sí No Incierto

Cicatrices Sí No Incierto ciatraz pequeña en la espalda
lado derecho por cirugía, atrás del muslo por quemadura
color café oscuro

Tatuajes Sí No Incierto
cejas tatuadas

Lunares o marcas de nacimiento Sí No Incierto marca de nacimiento
color café claro en el glúteo

Aretes o perforaciones Sí No Incierto Especificar Perforaciones en las
dos orejas una de cada lado.

Otros elementos decorativos Sí No Incierto Especificar

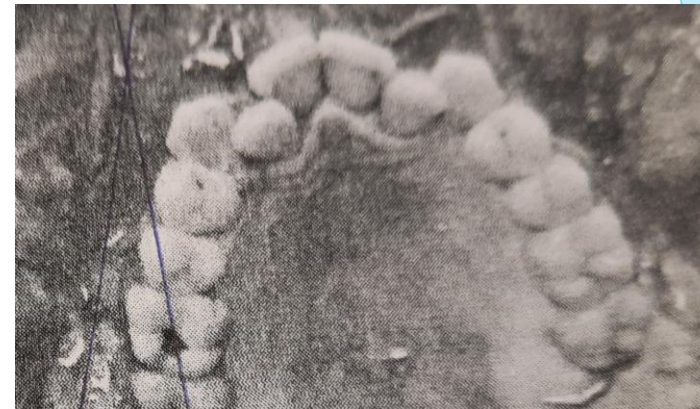
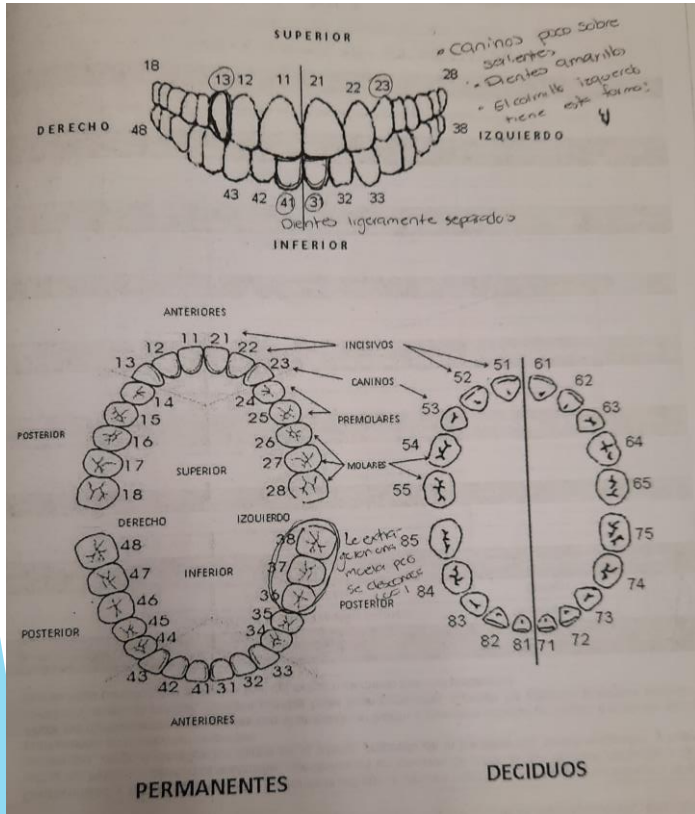

Otras características dentales Sí No Incierto en el colmillo superior derecho
#13 tiene una fisura
* Más información A.10

Dientes removidos/extraídos Sí No Incierto se desconoce cual y solo se sabe
que era de abajo

Diastema/espacio Sí No Incierto una separación pequeña en uno de los
colmillos y colmillo derecho entre el #13 y #14 e incisivos #1 y #2 ligeramente separados

Dientes desalineados con rotación ó giro Sí No Incierto

IMAGEN DE REFERENCIA

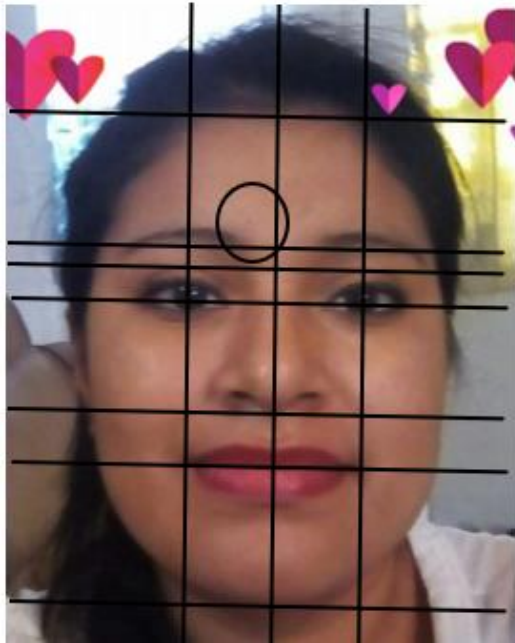

OBSERVACIÓN	DESCRIPCIÓN
1. COLOR DE PIEL	Moreno
2. CABELLO	Color castaño, largo, <u>aproximadamente</u> por debajo de los hombros.
3. CONTORNO FACIAL	cuadrado
4. FRENTE	Baja y ancha
5. CEJAS	Depiladas, delgadas y rectas ligeramente redondeadas al inicio
6. OJOS	Medianos, almendrados
7. NARIZ	Mediana, base ancha, punta redondeada
8. OREJAS	No se observan el lóbulo, pero las orejas se aprecian adheridas.
9. BOCA	Mediana
10. LABIOS	Gruesos
11. MENTÓN	Rectangular
12. OTROS HALLAZGOS	A. Pequeño lunar redondo de color negro localizado por arriba de la base de la ceja del lado derecho. B. Lunar en cuello del lado izquierdo.

IMAGEN PROBLEMA



OBSERVACIÓN	DESCRIPCIÓN
1. COLOR DE PIEL	Moreno
2. CABELLO	Color castaño, largo, <u>aproximadamente</u> por debajo de los hombros.
3. CONTORNO FACIAL	cuadrado
4. FRENTE	Baja y ancha
5. CEJAS	Delgadas y rectas ligeramente redondeadas al inicio
6. OJOS	Medianos, almendrados
7. NARIZ	Mediana, base ancha, punta redondeada
8. OREJAS	Lóbulo adherido
9. BOCA	Mediana
10. LABIOS	Gruesos
11. MENTÓN	Rectangular
12. OTROS HALLAZGOS	C. Pequeño lunar redondo de color negro localizado por arriba de la base de la ceja del lado derecho. D. Múltiples pecas en todo el rostro E. Presencia de 3 lunares color negro en cuello

ESTUDIO FISONÓMICO

PRENDAS

INFORMACIÓN A COTEJAR	INFORMACIÓN OBTENIDA DEL PM y FOTOGRAFÍAS	INFORMACIÓN PROPORCIONADA POR EL FAMILIAR	RESULTADO
PANTALÓN	De mezclilla color azul marino y en pierna izquierda al frente con un bordado en forma de triángulo con las letras MAGNA en color claro, marca albero talla 32.	Azul marca uniforme de manga, material mezclilla, con el rotulo magna escrito en la pierna izquierda, Talla 32, botón y zíper al frente, bolsas frontales y traseras.	POSITIVO
CAMISA	Azul marino de mezclilla, manga larga, botones al frente, del lado izquierdo con bolsillo cerrado y arriba de este un bordado de triángulos y la palabra MAGMA en color blanco, talla M	Camisola azul, uniforme de una empresa, no recuerdan que decía, material de mezclilla, talla 36 aproximado con botones al frente con cuello manga larga de puño en muy buen estado.	POSITIVO
GORRA	Cachucha color gris de algodón con el dibujo DALLAS.	Cachucha negra tela al frente y maya en la parte trasera, con la leyenda al frente de DALLAS en color gris, botones en la parte trasera para ajustar.	POSITIVO
BOTAS	Botas modelo seguridad color café talla 7.	Zapatos café dicen BALDING o SPALDING sin certeza, de piel, talla 27, de seguridad con casquillo al frente, suela de plástica negra, de citas color café de uso rudo.	POSITIVO



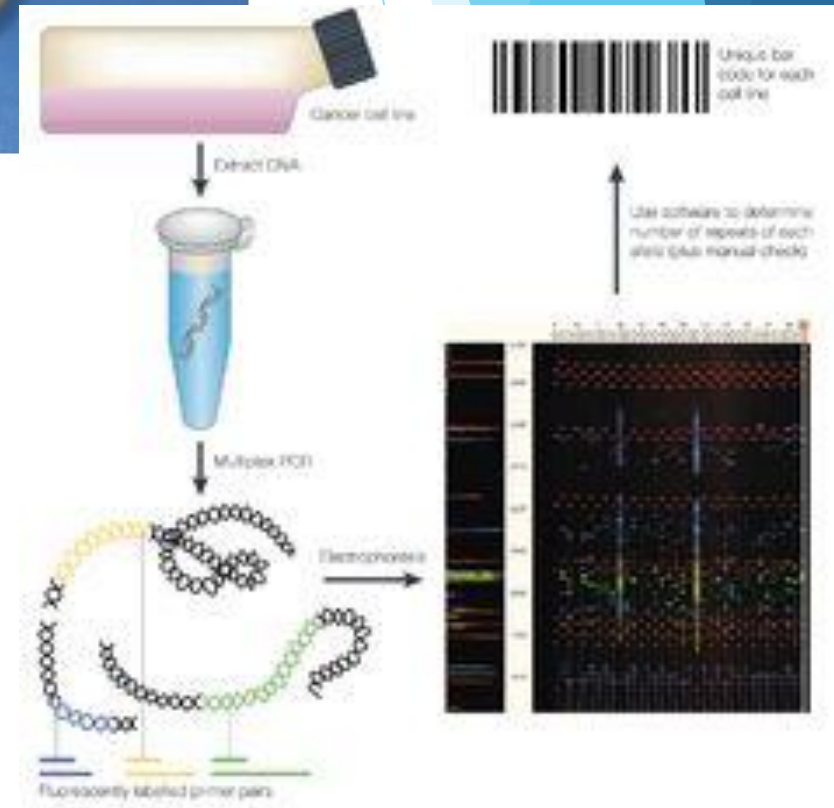
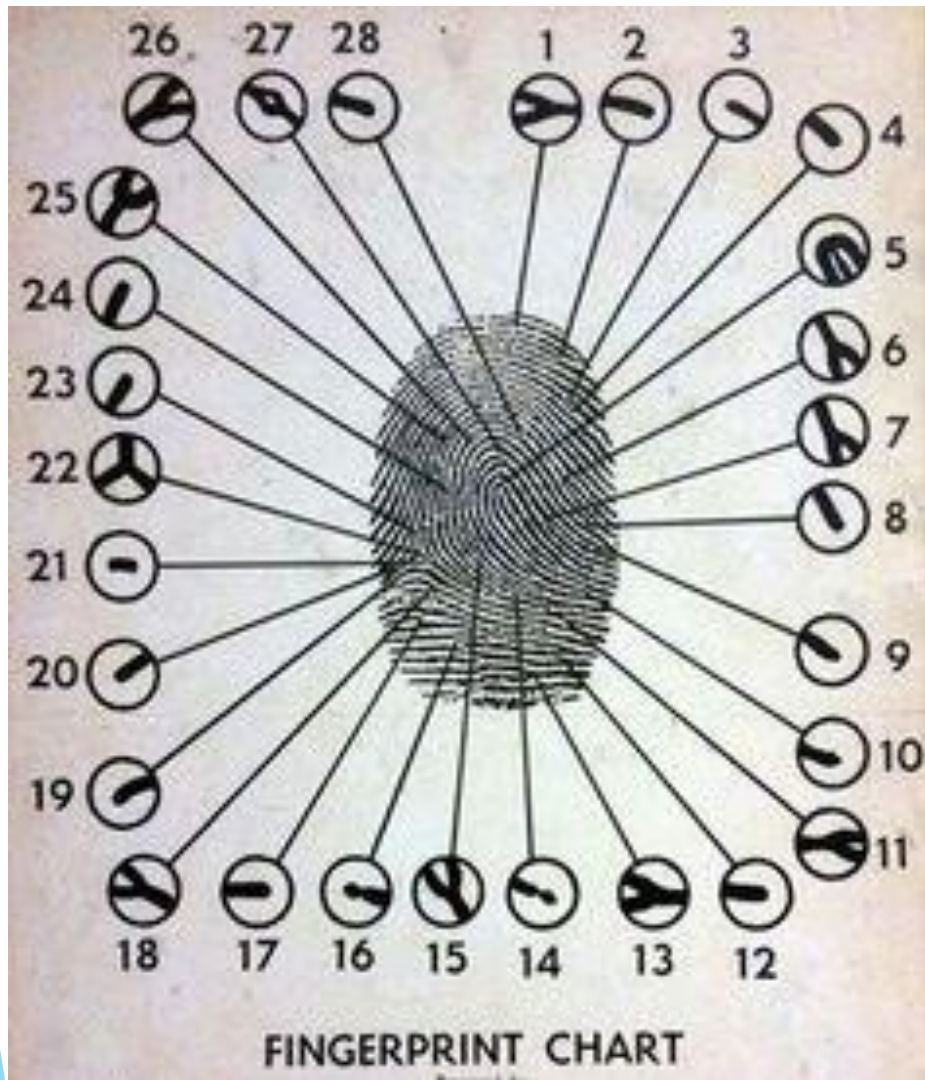

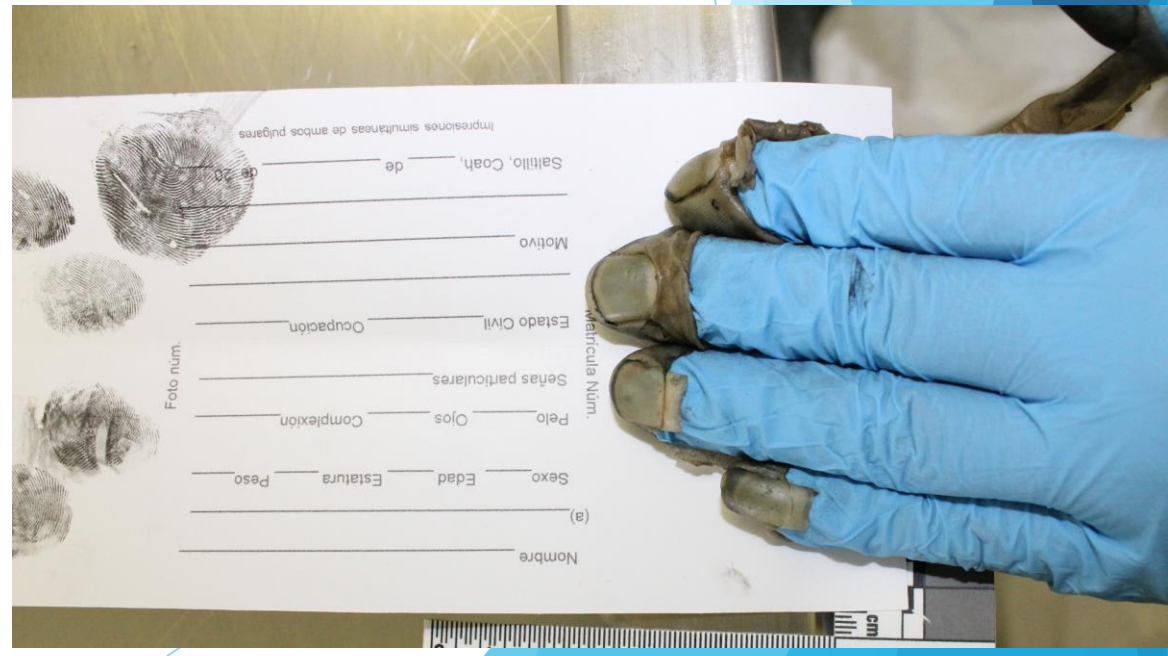

REUNIÓN DE LOS EXPERTOS FORENSES
que trabajaron el caso, en las
instalaciones de Servicios Periciales

CRIMINALÍSTICA

MEDICINA

ANTROPOLOGÍA

ODONTOLOGÍA

Se llevará a cabo el **cotejo de información con la base de datos AM/PM**

En caso de ser necesario solicitar estudio de genética forense a los restos humanos por parte del M.P.

Posibles candidatos de identificación

Cotejo manual a través de la carpeta postmortem y entrevista antemortem de los posibles candidatos

Envío de los restos humanos a su destino final de acuerdo a la consideración final del M.P.

Redacción de **DICTAMEN DE IDENTIFICACIÓN HUMANA COLEGIADO**

POSITIVO

NEGATIVO

Se llenará una bitácora con las confrontas realizadas para no duplicar trabajo

El equipo interviene en las notificaciones a los familiares, para resolver dudas que pueden surgir en los peritajes.

Además en esta notificación, se encuentra personal de atención a víctimas para el acompañamiento.





PLAN ESTATAL DE EXHUMACIONES

RESUMEN

23 JORNADAS	68 EXHUMACIONES	98 CUERPOS
	3 ENTREGA RECEPCIÓN	

REGIONES
21 de Cd. Acuña
43 Piedras Negras
3 Sabinas
2 Zaragoza
7 Saltillo
1 Ramos Arizpe
21 Torreón

IDENTIFICADOS
5 Identificados del Análisis de EQUIPO DE IDENTIFICACIÓN HUMANA
7 Identificados de Análisis de Equipo de Identificación Humana + Genética.

DICTÁMENES DE IDENTIFICACIÓN	
POSITIVO	12
NEGATIVO	23
NO CONCLUYENTE	0

11 Notificaciones y restitución a familiares.
1 faltantes de notificación y entrega
0 Cuerpos en proceso de redacción de Dictámenes.

INTERVENCIONES DÍA A DÍA



2017	2018	2019	2020	2021
13 Saltillo	1 Piedras Negras	2 Acuña	4 Saltillo	28 Saltillo
2 Arteaga	1 Sabinas	4 Piedras Negras	2 Piedras Negras	3 Arteaga
1 Ramos Arizpe	2 Ramos Arizpe	2 Sabinas	1 Ramos Arizpe	2 Monclova
1 Saltillo	1 Arteaga	17 Monclova	1 Monclova	1 Piedras Negras
1 Saltillo	1 Saltillo	3 General Cepeda	1 Saltillo	2 Ramos Arizpe
1 Saltillo	1 Torreón	8 Saltillo	1 Saltillo	1 Gral. Cepeda
1 Saltillo		1 Arteaga	1 Saltillo	1 Saltillo
1 Saltillo		1 Ramos Arizpe	1 Saltillo	1 Saltillo
TOTAL 16	TOTAL 7	TOTAL 38	TOTAL 8	Total 37

IDENTIFICADOS Y RESTITUIDOS A SUS FAMILIARES

22 Identificados por Análisis de EQUIPO DE IDENTIFICACIÓN HUMANA

14 Identificados a Análisis de Equipo de Identificación Humana + Genética.

DICTÁMENES DE IDENTIFICACIÓN HUMANA

AÑO	IDENTIFICACIONES POSITIVAS	RESTITUIDOS
2017	8	8
2018	5	5
2019	26	26
2020	9	9
2021	6	6
TOTAL	54	54

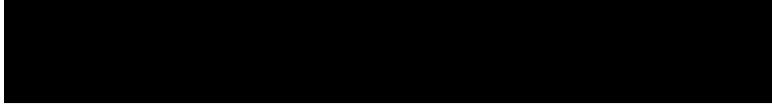



GRACIAS

