

Centro Regional de Identificación Humana.

Comisión de Búsqueda del Estado de Coahuila

RETOS Y CONTRATIEMPOS

- ❑ Nace como respuesta a la familias de los desaparecidos en Coahuila.
- ❑ Forma parte de la estructura orgánica de la Comisión de Búsqueda del Estado de Coahuila
- ❑ Se faculta en el Reglamento de la Comisión Estatal de Búsqueda como: brazo coadyuvante de la Fiscalía General del Estado dotado de la independencia jurídica necesaria que le permite la ejecución de sus actividades de identificación humana de manera legal, autónoma, científica.

Marco Legal

- = Ley General en materia de Desaparición Forzada de Personas, Personas Desaparecidas y el Sistema Nacional de Búsqueda
- = Ley en materia de Desaparición del Estado de Coahuila
- = Reglamento de la comisión Estatal de Búsqueda
- = Protocolo Homologado de Búsqueda
- = Tratados y Protocolos Internacionales

Análisis y depuración de la información

La Fiscalía General de Justicia del Estado de Coahuila y la Fiscalía Especializada en Personas Desaparecidas, compartió información para dar inicio con las acciones para la identificación.

Se proporcionaron los dictámenes de los perfiles genéticos, para lo cual se llevo a cabo una revisión manual, se organizó y sistematizó en:

1. Grupos Familiares
2. Se definió la persona que se busca (desaparecido)
3. Se ingresaron manualmente los perfiles completos de los integrantes del grupo de familia al software M-FISys.

FGJE	Perfiles Agrupados	Perfiles sin asociación y/o parentesco	Perfiles Duplicados	Elementos biológicos
1517	951	517	49	175

Equipo Multidisciplinario



Investigación y
documentación
de víctimas



Genética
Forense



Conformación de
Identificación



Arqueología
Forense



Antropología
Forense



Arqueología Forense

Se encarga de la búsqueda y recuperación de cuerpos no identificados, para lo cual utiliza:

- Aeronaves no tripuladas (Drones) - Prospecciones aéreas.
- Geoposicionamiento RTK - Localización y ubicación de los hallazgos dentro del terreno.
- Radar de penetración – Prospecciones geofísicas
- Etnografía
- Documentación

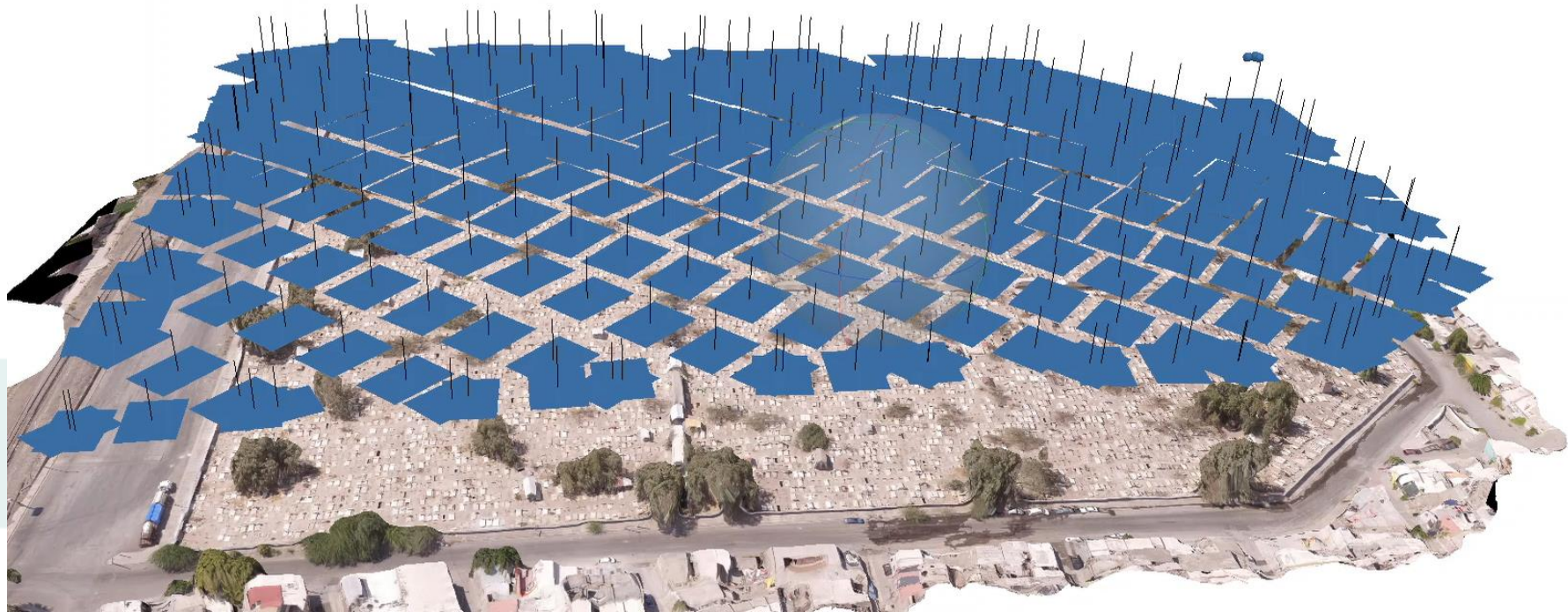



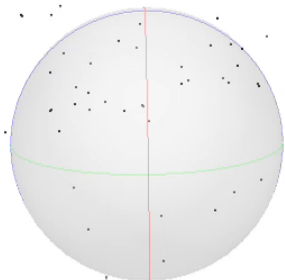
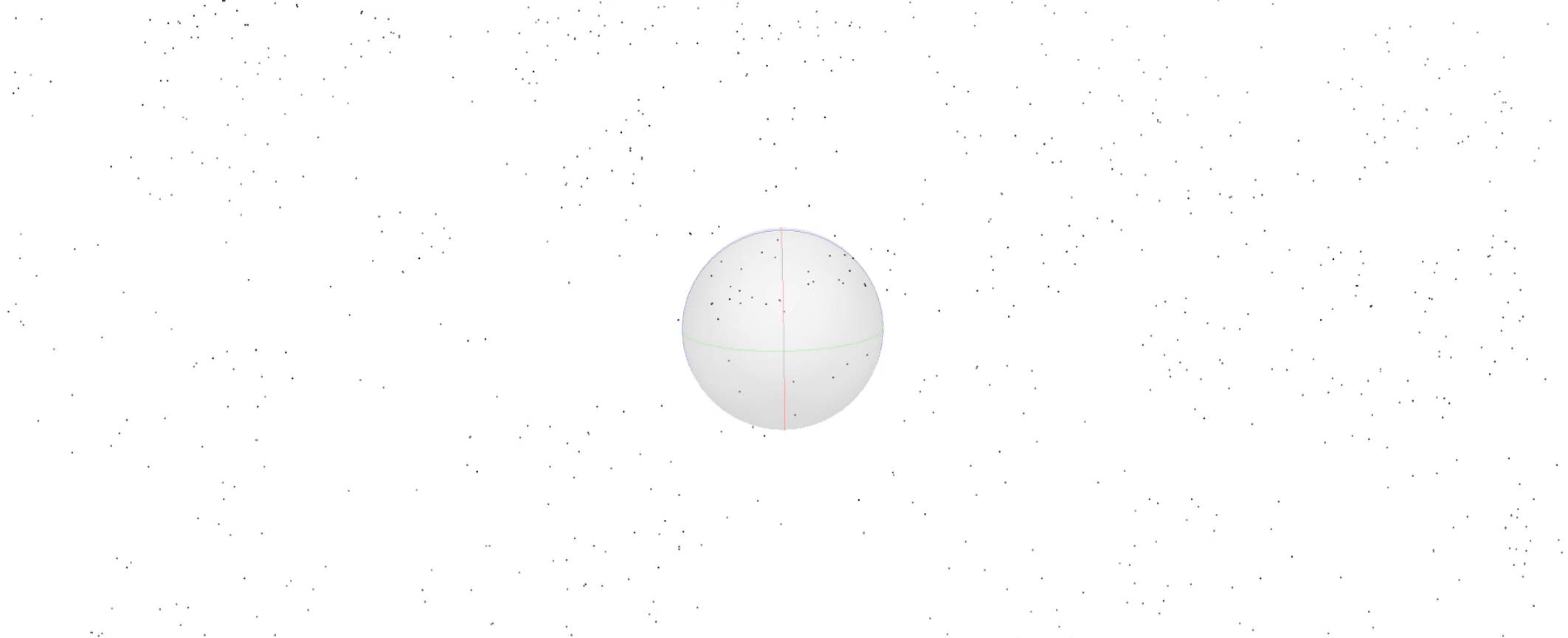



Antropología Forense

Dictaminación en:

- antropología,
- odontología,
- radiología y
- medicina forense

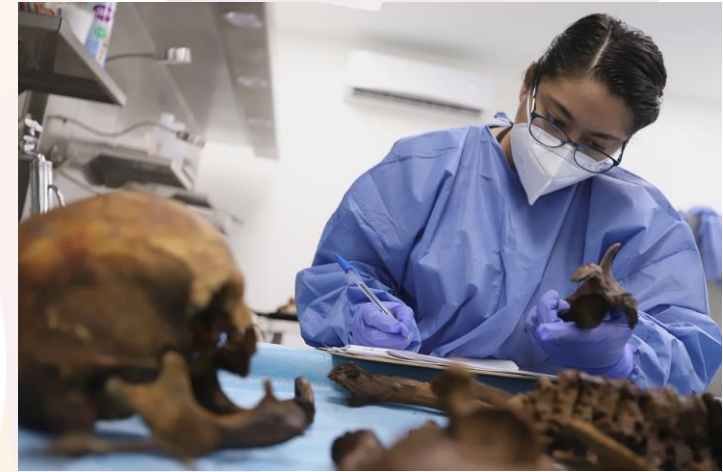

Se obtiene:

- ✓ Perfil biológico: edad, sexo, estatura
- ✓ Causa de muerte
- ✓ Toma de muestra ósea para obtención de perfil genético



Investigación y
documentación
de víctimas





Genética Forense

- Generación de perfiles genéticos referenciales y de restos óseos
- Alimentación continua de la base de datos
- Confronta masiva de perfiles para la obtención de coincidencias genéticas

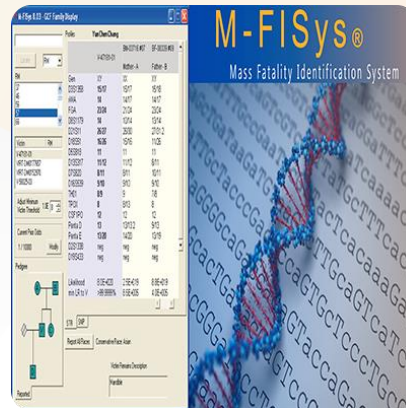

LABORATORIO DE GENÉTICA FORENSE

15 de
Noviembre
2021

Entrega de Laboratorio

22 - 26
Noviembre
2021

Inauguración de Laboratorio

15 de
Nov al
18 de Dic
2021

Validación de equipos

1º
Trimestre
2022

Acreditación bajo la Norma ISO IEC 17025

Resultados



Coahuila de Zaragoza /



Comisión de Búsqueda del Estado de Coahuila de Zaragoza.



¡Fuerte, Coahuila)es!

Panteón	Número Mínimo de Individuos N.N	Número de Fosas
Número 2 Torreón	148	50
Número 1 Torreón	264	163
Matamoros	13	8
A disposición del CRIH	19	
Panteón La Paz	100	78
TOTAL	538	299

- Prospección del panteón San Ignacio, próximo a intervenir
- Prospección del panteón de San Pedro, Coahuila.

Familias y osamentas



1750 perfiles de muestras
referenciales.
885 grupos de familias.
934 víctimas



327 Perfiles de restos
humanos.

Procesamiento genético de muestras osteológicas con FAFG

CRIH-001	
NMI	138
ANÁLISIS Y OSAMENTAS MUESTREADAS	
Total de muestras esqueléticas	264
ANÁLISIS Y OSAMENTAS MUESTREADAS	

CRIH-002	
NMI	252
ANÁLISIS Y OSAMENTAS MUESTREADAS	
Total de muestras esqueléticas	834
ANÁLISIS Y OSAMENTAS MUESTREADAS HASTA EL DÍA 22 DE SEPTIEMBRE 2021	

CRIH-003	
NMI	14
ANÁLISIS Y OSAMENTAS MUESTREADAS	
Total de muestras esqueléticas	48
ANÁLISIS Y OSAMENTAS MUESTREADAS	



7 identificaciones y restituciones dignas